

**REGISTRO FOTOGRÁFICO
PROGRAMA DE MANTENIMIENTO DE EDIFICIOS ESCOLARES PÚBLICOS**

PRA-FOR-123
Versión 1

Ministerio de Educación
GUATEMALA

TUACIÓN DEFICIENCIAS DETERMINADA: PREVIAMENTE DURANTE POSTERIOR

| | | | |
|-----------------------------|---------------|--------------------------------|--------------------------------|
| DEPARTAMENTO: | Totonicapán | MUNICIPIO: | Mostotenango |
| NOMBRE DEL ESTABLECIMIENTO: | EORM | DIRECCIÓN DEL ESTABLECIMIENTO: | Caserío Pancá, Aldea Xequemayá |
| CÓDIGO DEL ESTABLECIMIENTO: | 08-05-0051-43 | FECHA: | 08/10/2024 |



Foto 1: Es el cambio de láminas acanalada por lamina troquelada calibre 26 de aluzinc



Foto 2: Es el cambio de láminas acanalada por lamina troquelada calibre 26 de aluzinc



Foto 3: En este corredor se cambia el piso de cemento por piso de granito.



Foto 4: En este el aula se cambia el piso de cemento por piso granito.



Foto 5: En este espacio se cambia el piso cemento por piso granito.



Foto 6: Estas tres chapas estan en mal estado y se cambia por nuevo.

Observación: Si es necesario se agregan fotos adicionales y actualizar el número de hojas.

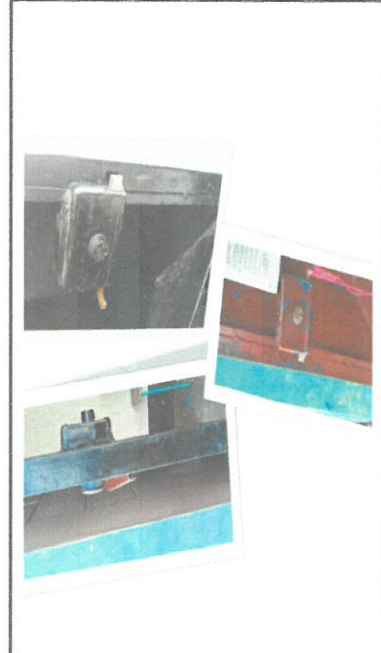
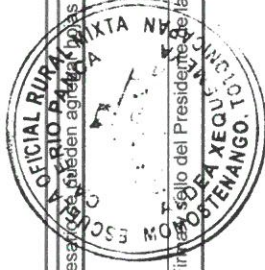

Fred

Firma y Sello del Presidente de la OPF

Andrés

Firma y Sello Director Centro Educativo Público

